

ELEVACION ARQUITECTONICA  
ESCALA 1:50

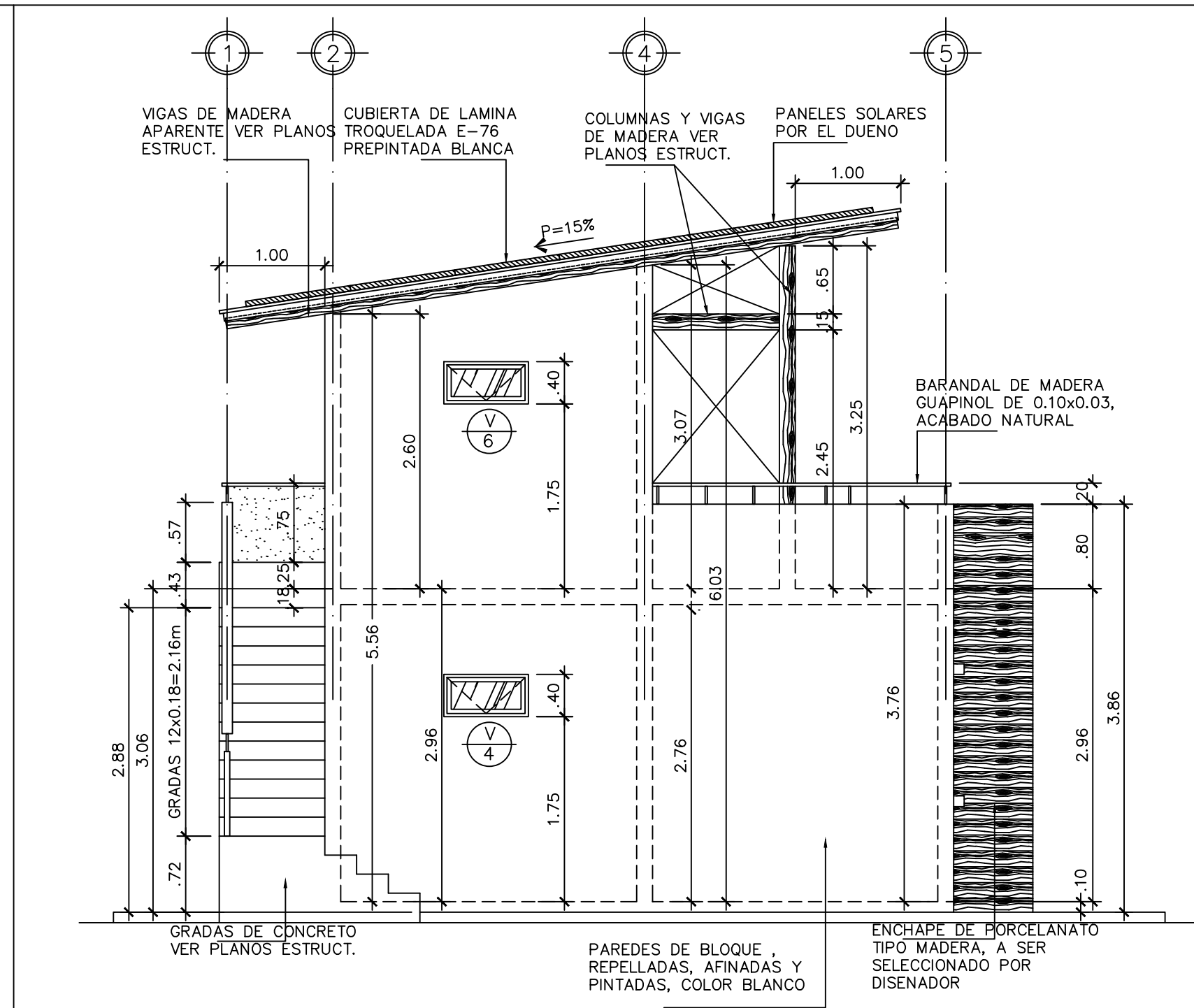

ELEVACION ARQUITECTONICA  
ESCALA 1:50

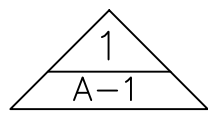
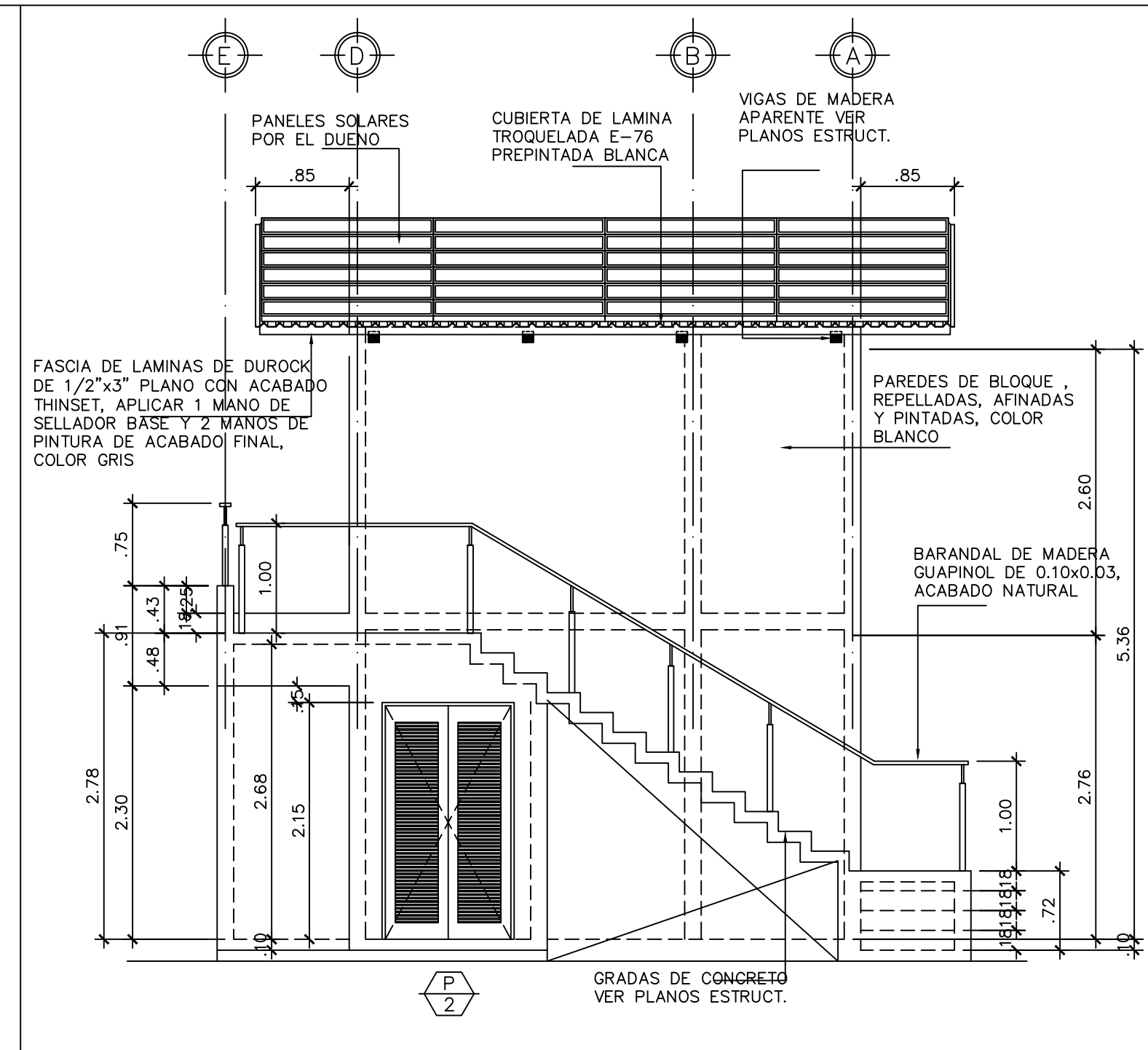
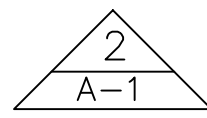

ELEVACION ARQUITECTONICA  
ESCALA 1:50

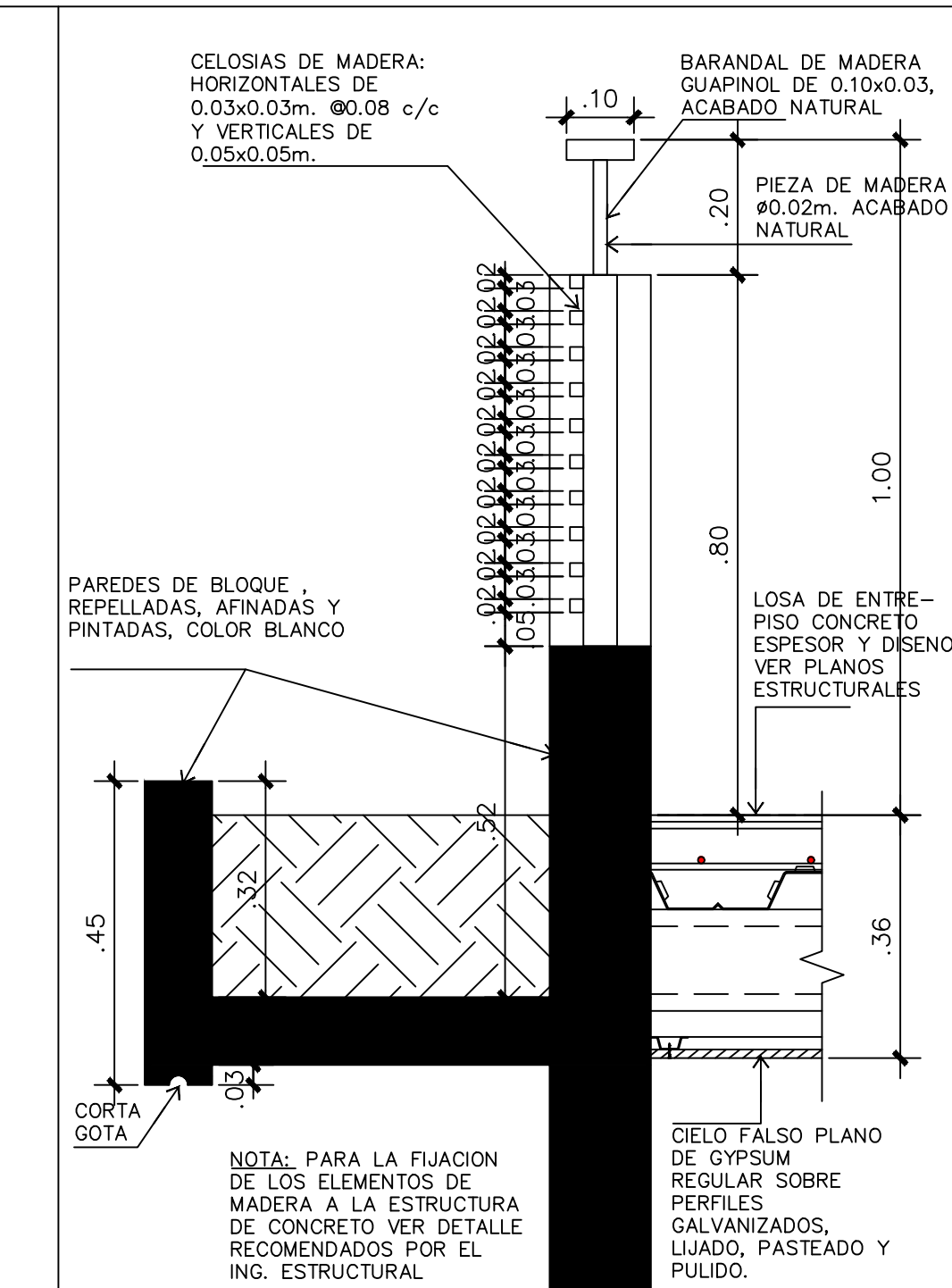
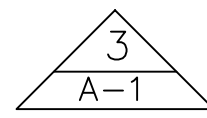

DETALLE BARANDAL DE  
CELOSÍAS Y JARDINERÍA  
ESCALA 1:10

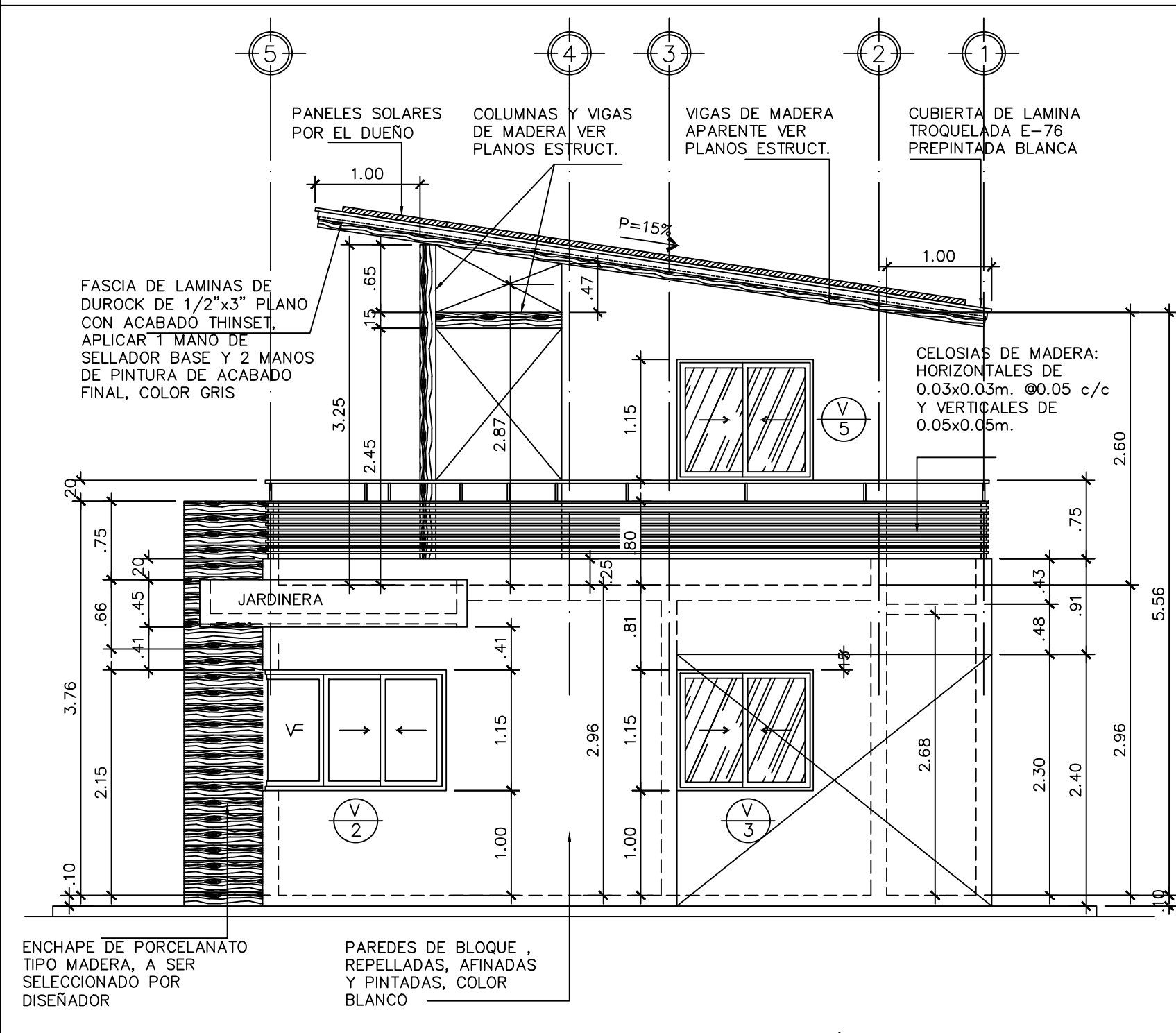
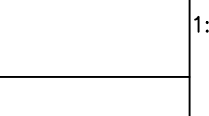

ELEVACION ARQUITECTONICA  
ESCALA 1:50

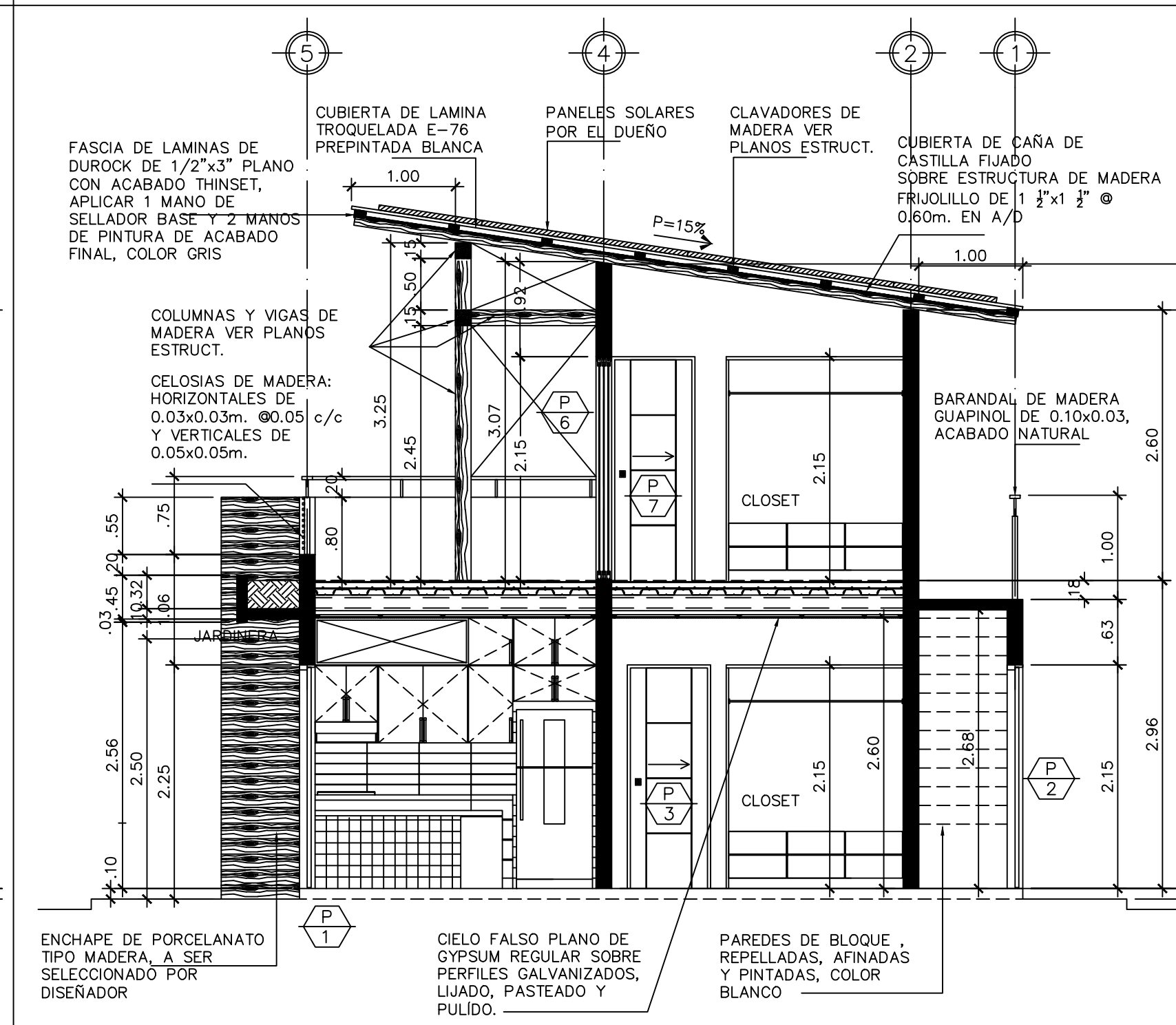
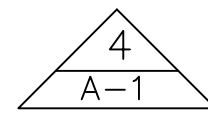

SECCION ARQUITECTONICA  
ESCALA 1:50

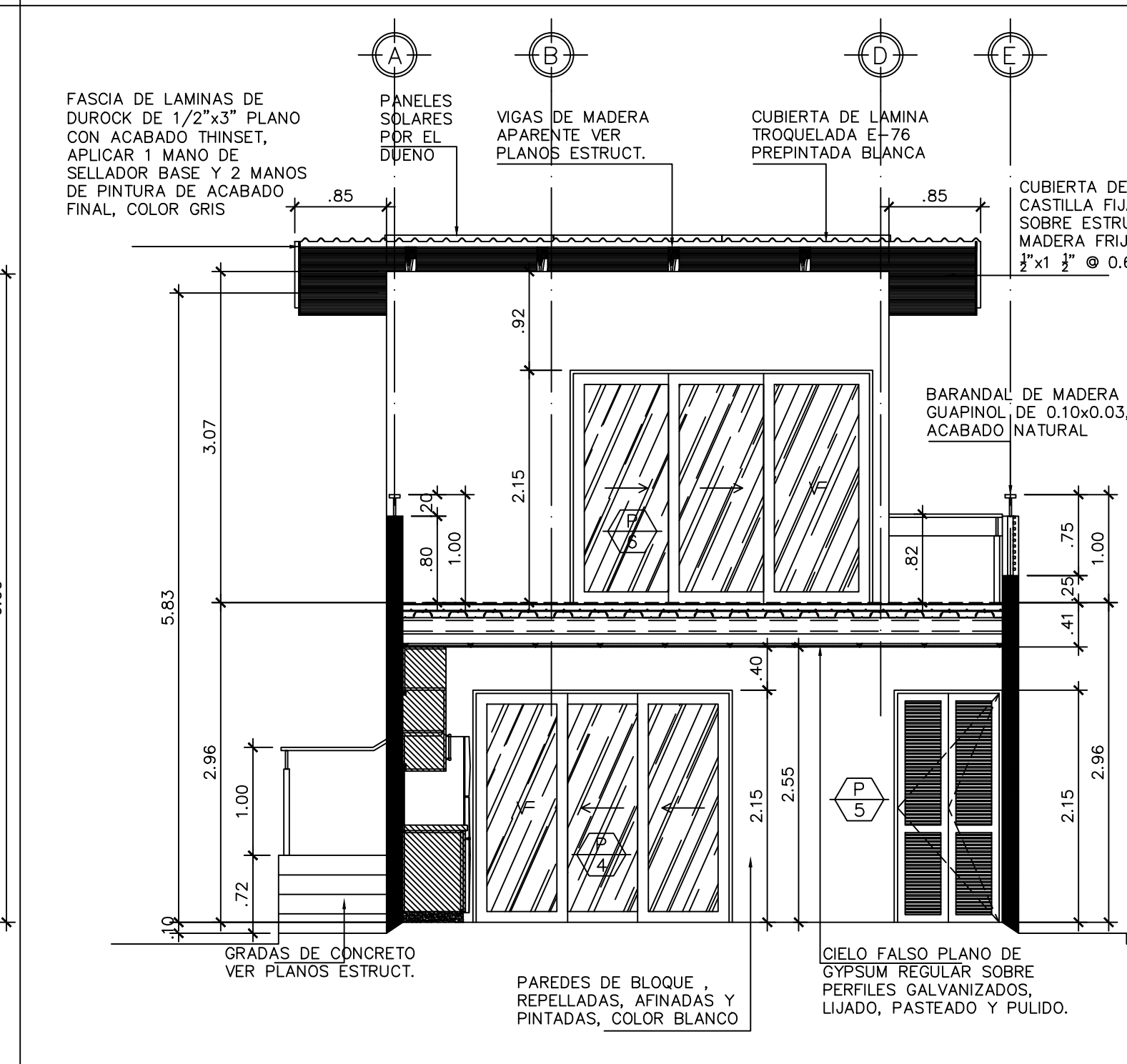

SECCION ARQUITECTONICA  
ESCALA 1:50

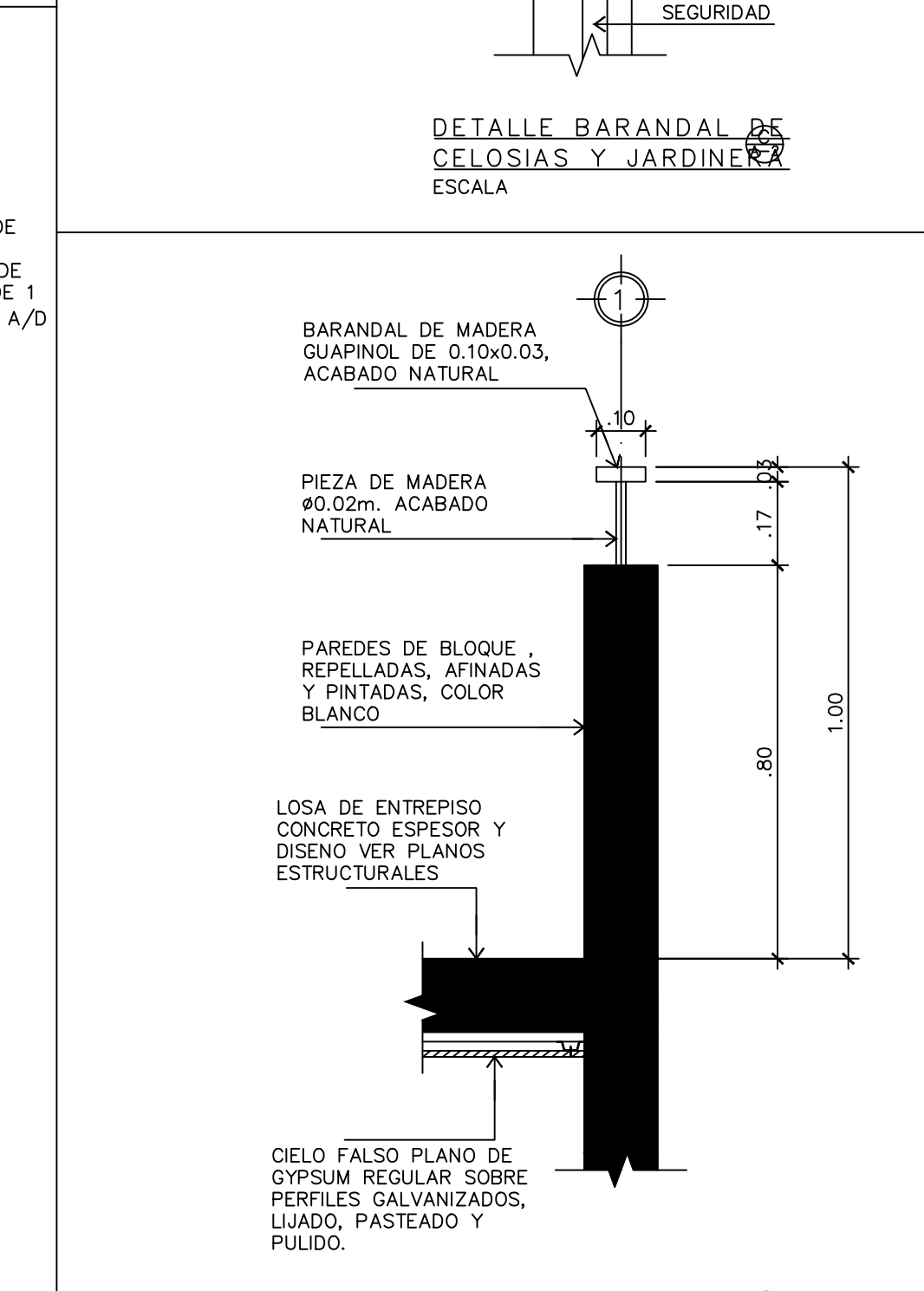

DETALLE BARANDAL SOBRE  
PARED DE MAMPOSTERÍA  
ESCALA 1:125

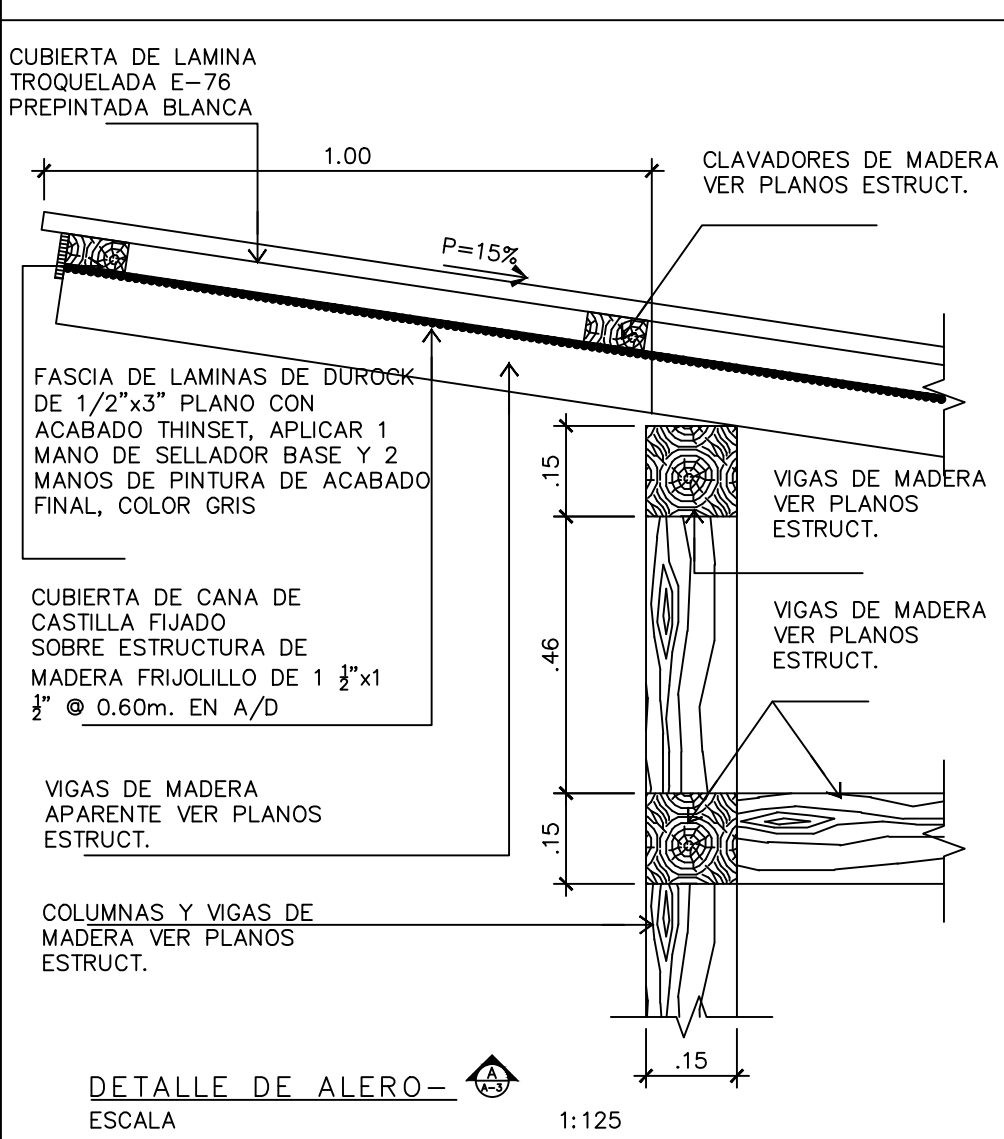
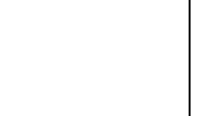

DETALLE DE ALERO—  
ESCALA 1:125

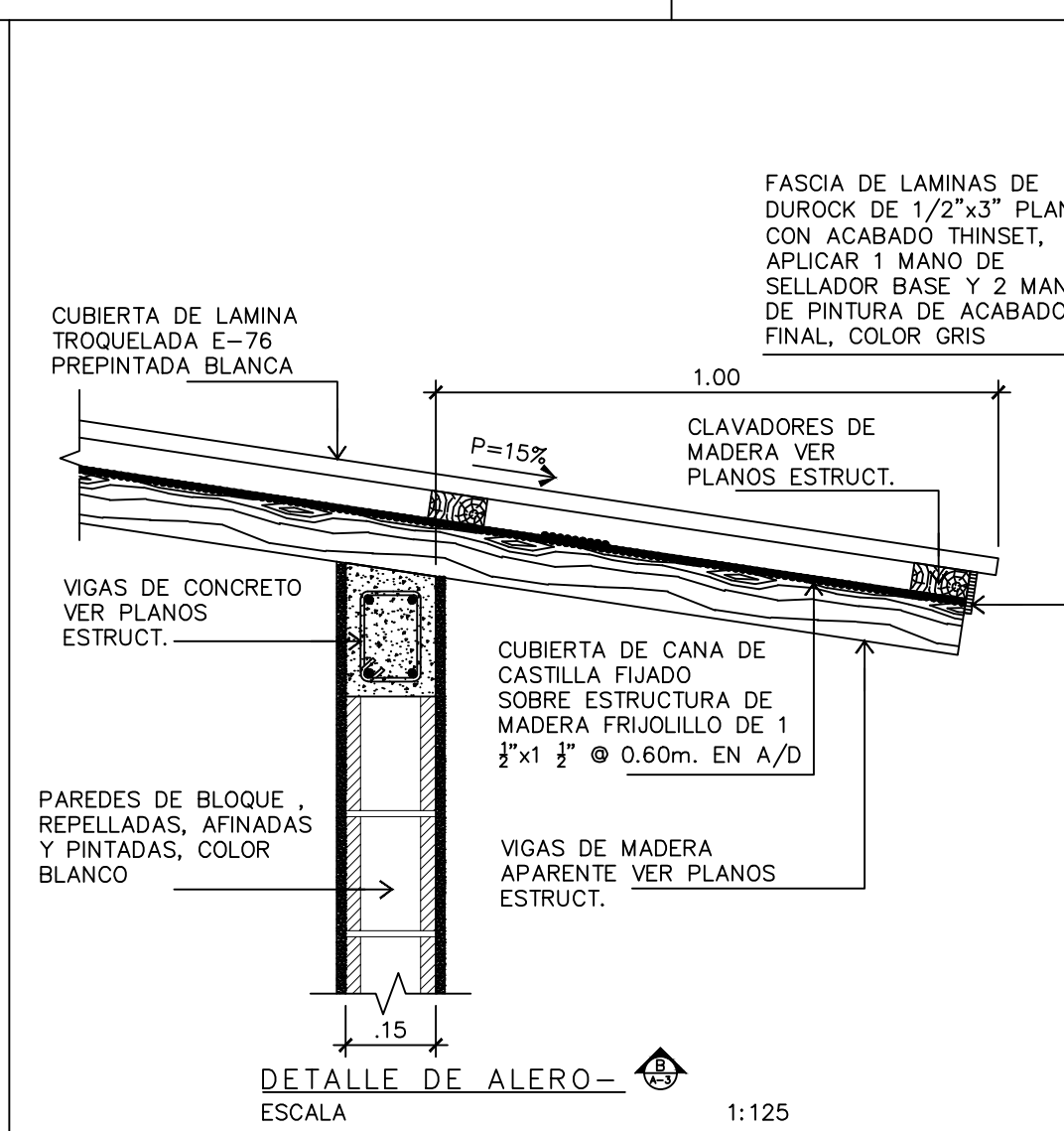

DETALLE DE ALERO—  
ESCALA 1:125



#### NOTAS PARA INSTALACION DE VENTANAS:

ES RESPONSABILIDAD DEL CONTRATISTA CONOCER LAS DIMENSIONES DE LOS BOQUETES EN PLANOS Y VERIFICAR MEDIDAS DE BOQUETES DE LAS VENTANAS EN LA OBRA.

TODAS LAS VENTANAS SERAN DE PRIMERA CALIDAD, VIDRIO 6MM, COLOR VERDE HIGH PERFORMANCE TINTADO FLOAT GLASS, MARCO DE ALUMINIO ACABADO ANODIZADO DE 2" SUETADAS CON TEPERCON 1" UTILIZAR SELLOS DE NEOPRENO COLOR GRIS, SELLAR TODO EL PERIMETRO CON SILICON ESTRUCTURAL COLOR BLANCO, CERRAJERIA Y ACCESORIOS ACABADO SATINADO.

ESTE PLANO REFLEJA LA DISOCIACION Y DIMENSIONAMIENTO DE LAS VENTANAS, NO DETERMINA NINGUN MARCA O MODELO ESPECIFICO, SOLICITAR AL FABRICANTE MUESTRA Y REALIZAR PLANOS TALLER PARA CONOCER SISTEMA DE OPERACION DE VENTANA, TODA CERRAJERIA SERA INSTALADA SEGUN ESPECIALISTA, APROBADOS POR EL SUPERVISOR Y ARQUITECTO.

EN CASO DE SOLICITAR UN CAMBIO SE DEBERA CONSULTAR AL DUENO, EN CONJUNTO CON EL ARQUITECTO DISENADOR.

NO SE APROBARAN VIDRIOS NI MARCOS CON IMPERFECCIONES DE GOLPES, MANCHOS, RAYONES, NO SE APROBARA MALA INSTALACION EN LA NIVELACION DE SISTEMA DE VENTANAS, SE RECIBIRAN TODOS LOS ACCESORIOS DEBIDAMENTE OPERABLES, ASEGURANDO SU LIMPIEZA.

TODAS LAS VENTANAS TENDRAN CIERRES GARANTIZADOS CONTRA LA FILTRACION DE AGUA. PARA GARANTIZAR LO ANTERIOR SE SUPLEA DE LOS ACCESORIOS, EMPAQUES Y SELLOS DE MASILLA, LOS CUALES TENDRAN CONSISTENCIA FORMA Y DIMENSION APROPIADA, LOS EMPAQUES SERAN DE POLIVINILO DE COLOR GRIS Y LAS MASILLAS SERAN DE CONSISTENCIA UTILIZABLE CON PISTOLAS O ESPATULAS, COLOR GRIS CLARO PINTABLE.

LAS DIMENSIONES DE LAS VENTANAS EN LA TABLA SON LAS MISMAS QUE EN PLANTA, SIN CONSIDERAR REPELLO, FINO Y MARCO DE ESTAS.

LA DIMENSION "A" INDICA EL ANCHO DEL VANO Y LA DIMENSION "B" INDICADA EL ALTO DEL VANO, DEBE AJUSTARSE LAS MEDIDAS SEGUN EL DISTRIBUIDOR.

#### NOTAS GENERALES

SERA OBLIGACION DEL CONTRATISTA PRESENTAR EL DISEÑO FINAL DE LOS MUEBLES, PARA SU APROBACION POR PARTE DE LOS SUPERVISORES DEL PROYECTO.

EN PLANOS SE INDICA LA DISTRIBUCION DE COCINAS, LOS MUEBLES SE AJUSTARAN A LO INDICADO EN LOS PLANOS

LAS MEDIDAS ESTAN DADAS DE CENTRO A CENTRO DE LAS UNIONES Y NO DE EXTREMO A EXTREMO. LAS COTAS RIGEN EL DIBUJO, PERO ES NECESARIO VERIFICAR LAS MEDIDAS DE LOS ESPACIOS DONDE SE COLOCARAN LOS MUEBLES, EN SITO.

TODAS LAS MEDIDAS DE LOS SANITARIOS, CLOSETS Y COCINA DEBERAN SER VERIFICADAS CON LOS ARTEFACTOS SUMINISTRADOS POR EL PROPIETARIO.

ANTES DE INICIARSE LA CONSTRUCCION DEL MUEBLE DEBERA VERIFICARSE EN EL SITO LAS DIMENSIONES DE LOS PLANOS Y LAS ESPERAS PARA SU INSTALACION (PLOMERIA, ELECTRICA, ETC.) QUE LE CORRESPONDA.

SE SEGUIRAN LAS ESPECIFICACION DE INSTALACION DEL FABRICANTE, PARA LA INSTALACION DE LA GRIFERIA QUE SERA MARCA PRICE PFISTER O SIMILAR APROBADO.

TODOS LOS MUEBLES Y SUS ACABADOS TALES COMO DE COCINAS, CLOSETS, DEPOSITOS Y DEMAS, SON UNA REPRESENTACION PROPUUESTA DE LOS MISMOS Y PODRAN SER CAMBIADOS TOTAL O PARCIALMENTE POR CUENTA DEL PROPIETARIO Y/O LA/S EMPRESA/S ENCARGADAS DE LAS RESPECTIVAS INSTALACIONES.

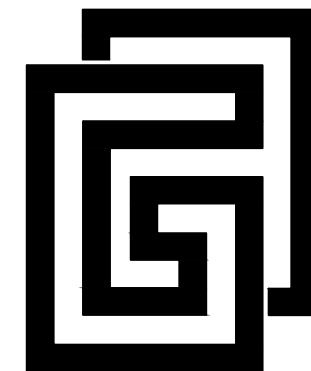

**GALLEGOS  
FRIXIONE**  
arquitectos  
hgallegosfrixione@gmail.com  
www.hermangallegos.com

PROYECTO:  
ECO VILLAGE  
ASUCHILLO

PROPIETARIO:  
ECI DEVELOPEMENT

UBICACION:  
PLAYA ASUCHILLO.

CONTENIDO:  
ELEVACIONES Y SECCIONES MODELO MACAW

DESIGN:  
Arq. Herman Gallegos

FECHA: MARZO 2021

Ing. Roberto Calderon  
ESTRUCTURA

Ing. Luis Baltodano  
ELECTRICO

Arq. Sergio Monterrey  
HIDROSANITARIO

DIBUJO:  
ARQTECO

REVISADO POR:  
Arq. Herman Gallegos

NOTAS:  
\_\_\_\_\_  
\_\_\_\_\_  
\_\_\_\_\_  
\_\_\_\_\_  
\_\_\_\_\_

LAMINA No.

A-03  
DE  
A-04